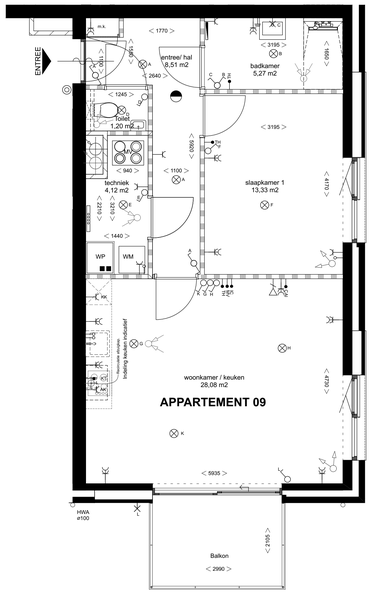

Appartement 09 1:50

Voorgevel 1:100

Rechtergevel 1:100

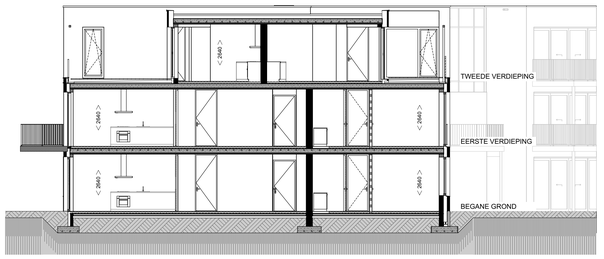

Doorsnede 1:100

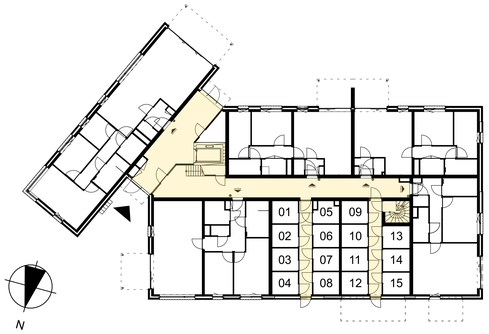

Begane grond OVERZICHT 1:200

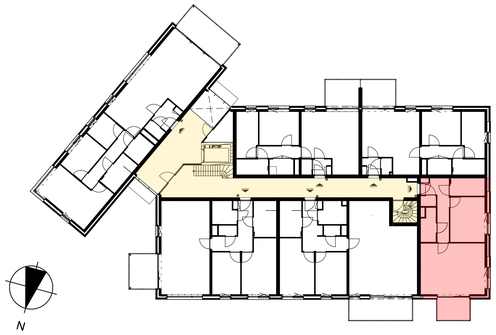

1e verdieping OVERZICHT 1:200

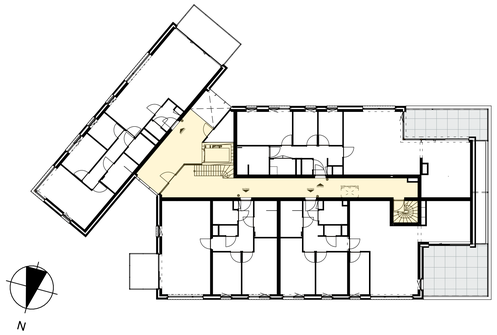

2e verdieping OVERZICHT 1:200

Aankoop appartement en berging

Gemeenschappelijke ruimtes

RENVOOI

Electra: uitvoeren conform NEN 1010

	dragende binnenwand	CIN	centraal antenne inst. 300 +		zelfsluitende deur
	niet dragende binnenwand	WC	WCD afsluitgkap	M K	meterkast
	entree woning	KT	aansluitpunt kooktoestel 300 +	MV	mechanische toe- en afvoer
	hoofdentree appartementengebouw	LO	aansluitpunt, onbedraad naar meterkast		warmtepomp
	beltdrukker 1200 +	BOIL (boiler)	aansluitpunt boiler (loos) 1500 +	WM	opstelplaats wasmachine
	schakelaar enkel 1050 +	TH	aansluitpunt thermostaat 1500 +		aanzuigpunt mechanische ventilatie
	schakelaar wissel 1050 +	IC	aansluitpunt intercom 1500 +		inblaaspunt mechanische ventilatie
	schakelaar serie 1050 +	MV	MV bediening		
	aansluitpunt data 300 +		aansluiting randaarde 1800 +		
	WCD enkel 1050 +		lichtpunt wand (waterdicht met armatuur) 1800 +		
	WCD dubbel 300 +		lichtpunt wand		
	WCD spatwaterdicht 300 +		lichtpunt plafond		
WM	WCD wasmachine 1050 +		rookmelder		
CO	WCD combi oven/ magnetron	HWA	hemelwater afvoer		
KK	WCD koelkast		radiator elektrisch		
VW	WCD vaatwasmachine	VV	verdeler vloerverwarming		

OPMERKINGEN:
- Dubbele wandcontactdozen inbouw, tenzij anders aangegeven.
- Dubbele wandcontactdozen gemonteerd in een dun-inbouwdoos horizontaal geplaatst.
- Alle ruimtes voorzien van toestroom van trekdraad en afgewerkt met blindplaat.
- Hoogte's conform renvooi, tenzij anders aangegeven.
- Elektr. installatie in berging uitvoeren als opbouw.

Mechanische ventilatie:
Diverse ruimtes voorzien van aan- en afvoerventielen. Aantallen en exacte positie dienen door installateur bepaald te worden.

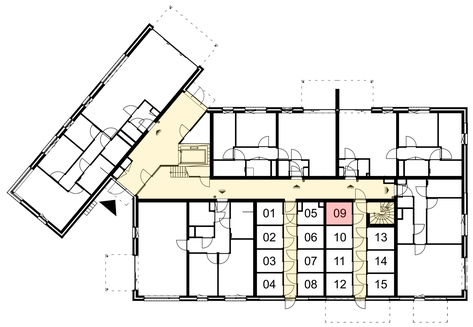

Berging op de begane grond 1:200

Peter Peters Bouwbedrijf

Peters Projectontwikkeling

REUSELKWARTIER MOERGESTEL

Opdrachtgever : Peters Projectontwikkeling en Peter Peters Bouwbedrijf

Plan : 1806 _ Bouwplan Raadhuisstraat in Moergestel

15 Appartementen
VERKOOPTEKENINGEN

Onderwerp : EERSTE VERDIEPING
Appartement 09

gewijzigd : 26-10-2023
gewijzigd : 10-10-2023
datum : 25-07-2023
getekend : A.K. ZvG
formaat : A0
schaal : 1:100, 1:50, 1:200

Projectnr : 1806

Bladnummer : VT.9

Project fase : DO

WOLFS ARCHITECTEN

www.wolfsarchitecten.nl
info@wolfsarchitecten.nl
van Rijckevorsellaan 8
5066 BS Moergestel
tel : 013-5132670

(c) Copyright Wolfs architecten BV **All rights reserved**
Niets van deze tekening mag worden vervielvoudigd and/of openbaar gemaakt, in enige vorm of op enige wijze, hetzij elektronisch, mechanisch, door fotokopieën, opnamen of enige andere manier, zonder voorafgaand schriftelijke toestemming.