Achtergevel 1:100

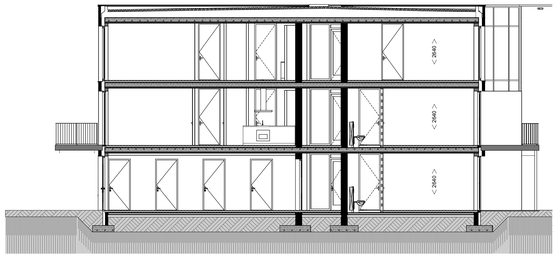

Doorsnede 1:100

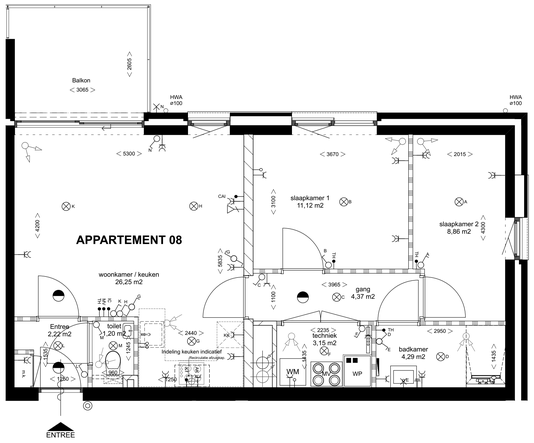

Appartement 08 1:50

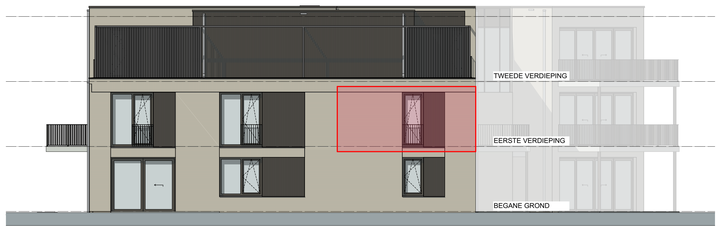

Rechtergevel 1:100

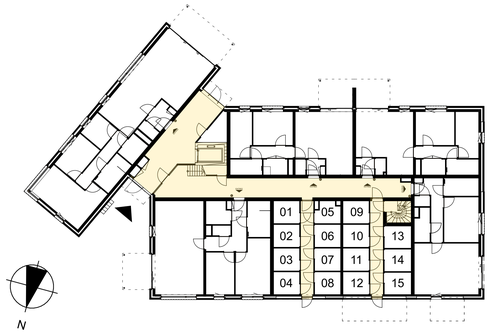

Begane grond OVERZICHT 1:200

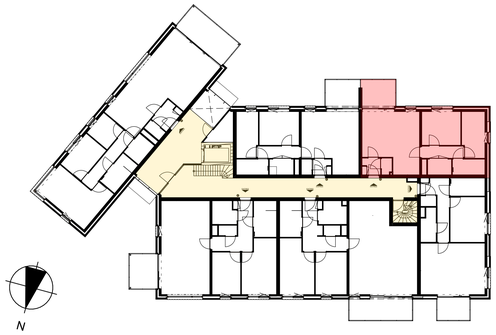

1e verdieping OVERZICHT 1:200

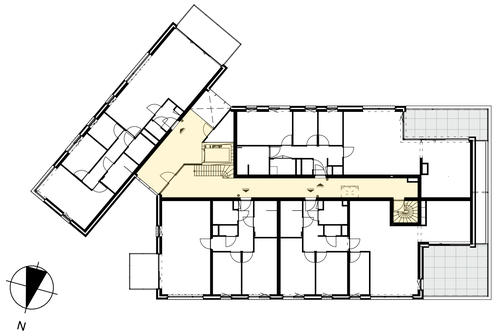

2e verdieping OVERZICHT 1:200

Aankoop appartement en berging

Gemeenschappelijke ruimtes

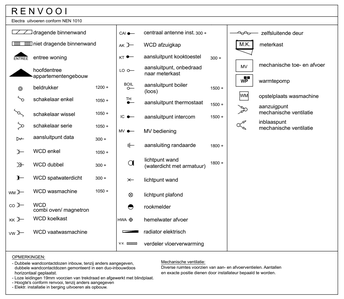

RENVOOI

Electra uitvoeren conform NEN 1010

	dragende binnenwand	CAV	centraal antenne inst.	300 +	zelfsluitende deur
	niet dragende binnenwand	AK	WCD afzuigkap		M.K. meterkast
	entree woning	KT	aansluitpunt kooktoestel	300 +	
	hoofdentree appartementengebouw	LO	aansluitpunt, onbedraad naar meterkast		MV mechanische toe- en afvoer
	beltdrukker	BOIL	aansluitpunt boiler (boos)	1500 +	warmtepomp
	schakelaar enkel	TH	aansluitpunt thermostaat	1500 +	opstelplaats wasmachine
	schakelaar wissel	IC	aansluitpunt intercom	1500 +	aanzuigpunt mechanische ventilatie
	schakelaar serie	MV	MV bediening		inblaaspunt mechanische ventilatie
	aansluitpunt data		aansluiting randaarde	1800 +	
	WCD enkel		lichtpunt wand (waterdicht met armatuur)	1800 +	
	WCD dubbel		lichtpunt wand		
	WCD spatwaterdicht		lichtpunt plafond		
WM	WCD wasmachine		rookmelder		
CO	WCD combi oven/ magnetron	HWA	hemelwater afvoer		
KK	WCD koelkast		radiator elektrisch		
VW	WCD vaatwasmachine		verdeler vloerverwarming		

OPMERKINGEN:
- Dubbele wandcontactdozen (inbouw, tenzij anders aangegeven, dubbele wandcontactdozen gemonteerd in een duo-inbouwdoos horizontaal geplaatst
- Alle wandcontactdozen voorzien van trekdraad en afgewerkt met blindplaat.
- Hoogte's conform renvooi, tenzij anders aangegeven
- Elektr. installatie in berging uitvoeren als optouw.

Mechanische ventilatie:
Diverse ruimtes voorzien van aan- en afvoerventielen. Aantallen en exacte positie dienen door installateur bepaald te worden.

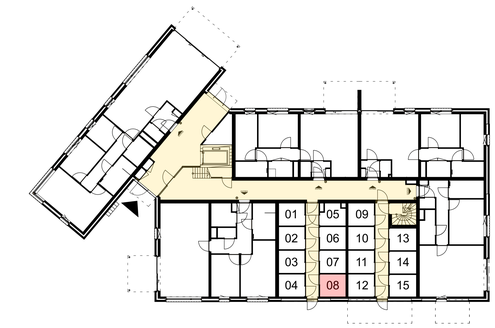

Berging op de begane grond 1:200

Peter Peters Bouwbedrijf

Peters Projectontwikkeling

REUSELKWARTIER MOERGESTEL

Opdrachtgever : Peters Projectontwikkeling en Peter Peters Bouwbedrijf

Plan : 1806 _ Bouwplan Raadhuisstraat in Moergestel

15 Appartementen
VERKOOPTEKENINGEN

Onderwerp : EERSTE VERDIEPING
Appartement 08

gewijzigd : 26-10-2023
gewijzigd : 10-10-2023
datum : 25-07-2023
getekend :
formaat : A0
schaal : 1:100, 1:50, 1:200

Projectnr : 1806

Bladnummer : VT.8

Project fase : DO

WOLFS ARCHITECTEN

www.wolfsarchitecten.nl
info@wolfsarchitecten.nl
van Rijckevorsellaan 8
5066 BS Moergestel
tel : 013-5132670

(c) Copyright Wolfs architecten BV **All rights reserved**
Niets van deze tekening mag worden verveelvoudigd and/of openbaar gemaakt, in enige vorm of op enige wijze, hetzij elektronisch, mechanisch, door fotokopieën, opnamen of enige andere manier, zonder voorafgaand schriftelijke toestemming.