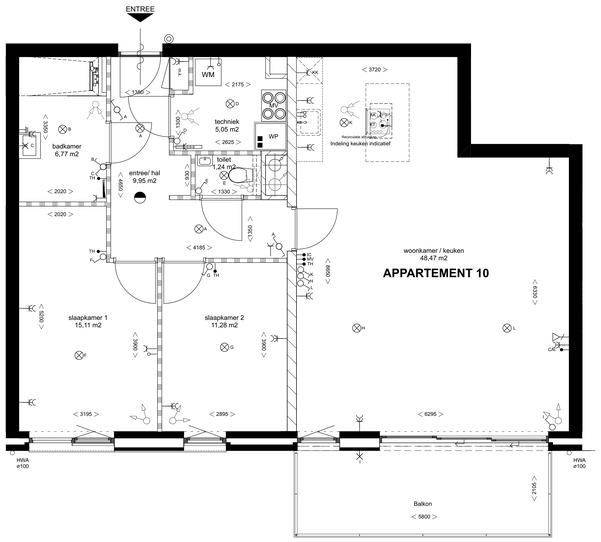

Appartement 10 1:50

Voorgevel 1:100

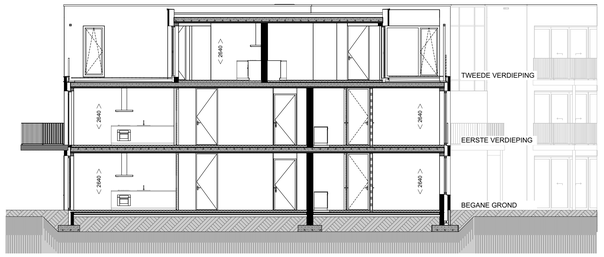

Doorsnede 1:100

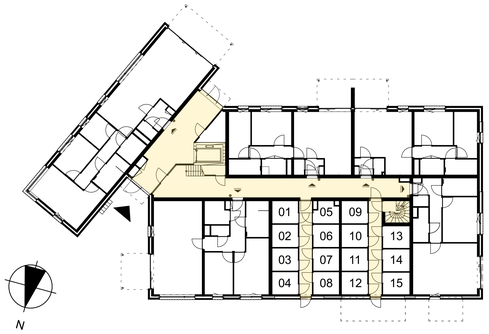

Begane grond OVERZICHT 1:200

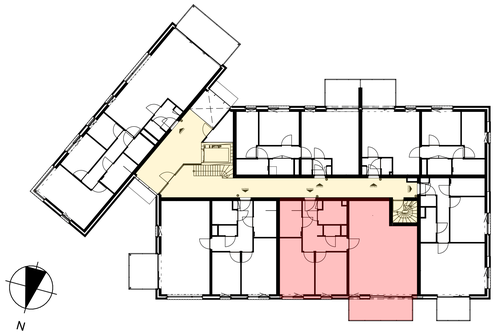

1e verdieping OVERZICHT 1:200

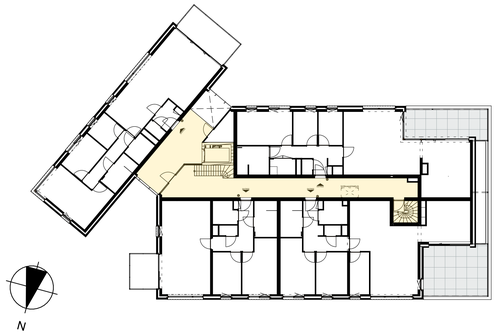

2e verdieping OVERZICHT 1:200

Aankoop appartement en berging

Gemeenschappelijke ruimtes

RENVOOI

Electra: uitvoeren conform NEN 1010

- dragende binnenwand
- niet dragende binnenwand
- entree woning
- hoofdentree appartementengebouw
- beldrukker 1200 +
- schakelaar enkel 1050 +
- schakelaar wissel 1050 +
- schakelaar serie 1050 +
- aansluitpunt data 300 +
- WCD enkel 1050 +
- WCD dubbel 300 +
- WCD spatwaterdicht 300 +
- WM wasmachine 1050 +
- CO WCD combi oven/ magnetron
- KK WCD koelkast
- VM WCD vaatwasmachine
- CIA centraal antenne inst. 300 +
- AZ WCD afzuigkap
- KT aansluitpunt kooktoestel 300 +
- LO aansluitpunt, onbedraad naar meterkast
- BOIL (boiler) aansluitpunt boiler (loos) 1500 +
- TH aansluitpunt thermostaat 1500 +
- IC aansluitpunt intercom 1500 +
- MV MV bediening
- aansluiting randaarde 1800 +
- lichtpunt wand (waterdicht met armatuur) 1800 +
- lichtpunt wand
- lichtpunt plafond
- rookmelder
- HWA hemelwater afvoer
- radiator elektrisch
- VV verdeler vloerverwarming
- zelfsluitende deur
- M K meterkast
- MV mechanische toe- en afvoer
- WP warmtepomp
- WM opstelplaats wasmachine
- aanzuigpunt mechanische ventilatie
- inblaaspunt mechanische ventilatie

OPMERKINGEN:
- Dubbele wandcontactdozen inbouw, tenzij anders aangegeven.
- Dubbele wandcontactdozen gemonteerd in een dun-inbouwdoos horizontaal geplaatst.
- Alle ruimtes voorzien van toestroom van trekdraad en afgewerkt met blindplaat.
- Hoogte's conform nevenzijn, tenzij anders aangegeven.
- Elektr. installatie in berging uitvoeren als opbouw.

Mechanische ventilatie:
Diverse ruimtes voorzien van aan- en afvoerventielen. Aantallen en exacte positie dienen door installateur bepaald te worden.

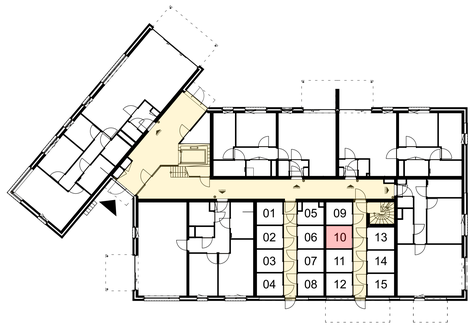

Berging op de begane grond 1:200

Peter Peters Bouwbedrijf

Peters Projectontwikkeling

REUSELKWARTIER MOERGESTEL

Opdrachtgever : Peters Projectontwikkeling en Peter Peters Bouwbedrijf

Plan : 1806 _ Bouwplan Raadhuisstraat in Moergestel

15 Appartementen
VERKOOPTEKENINGEN

Onderwerp : EERSTE VERDIEPING
Appartement 10

gewijzigd : 26-10-2023
gewijzigd : 10-10-2023
datum : 25-07-2023
getekend :
formaat : A0
schaal : 1:100, 1:50, 1:200

Projectnr : 1806

Bladnummer : VT.10

Project fase : DO

WOLFS ARCHITECTEN
www.wolfsarchitecten.nl
info@wolfsarchitecten.nl
van Rijckevorsellaan 8
5066 BS Moergestel
tel : 013-5132670

(c) **Copyright** Wolfs architecten BV **All rights reserved**
Niets van deze tekening mag worden verveelvoudigd and/of openbaar gemaakt, in enige vorm of op enige wijze, hetzij elektronisch, mechanisch, door fotokopieën, opnamen of enige andere manier, zonder voorafgaand schriftelijke toestemming.